



Accesorios para medidores
multifunción de parámetros de instalaciones eléctricas

Amplía la gama de aplicaciones



mediciones



cables
de medición



montaje



comunicación



software



alimentación



transporte

Sonel[®] medimos globalmente



mediciones

Mediciones de instalaciones fotovoltaicas

Para las mediciones de las instalaciones fotovoltaicas hace falta más que el medidor: también se necesitan accesorios especiales para este tipo de instalaciones.



Adaptador PVM-1

código: WAADAPVM1

Imprescindible para algunas mediciones realizadas en las instalaciones fotovoltaicas. Cierra un circuito bajo tensión (DC). También protege al usuario del arco eléctrico.

Accesorio dedicado a los dispositivos:

MPI-540-PV



Adaptador toma tipo banana-MC4

código: WAADAMC4

Conecta las tomas tipo banana del medidor con la instalación fotovoltaica en la que se han utilizado conectores MC4. El kit incluye 2 adaptadores.

Accesorios dedicados a los dispositivos:

MPI-540-PV

PVM-1020 KIT



Divisor MC4

código: WAADAMC4SKPL

Conecta las tomas tipo banana del medidor con la instalación fotovoltaica en la que se han utilizado conectores MC4. Permite medir la potencia. El kit incluye 2 divisores.

Accesorios dedicados a los dispositivos:

MPI-540-PV

PVM-1020 KIT



Medición de la radiación solar



Medidor IRM-1

código: WMGBIRM1

IRM-1, aunque es pequeño, es imprescindible para los ensayos de instalaciones fotovoltaicas. Al medir los valores de insolación y la temperatura de los paneles y el ambiente, proporciona los datos necesarios para convertir los resultados en condiciones STC. El kit incluye:

- medidor de radiación solar y temperatura IRM-1,
- el kit de sujeción y medida para IRM-1,
- alimentador Z-24, funda M-14.

Accesorio dedicado a los dispositivos:

PVM-1020

PVM-1020 KIT

Kit de medición de la radiación solar

código: WMGBIRM1MPI

Permite la cooperación entre el IRM-1 y el medidor MPI-540-PV. El kit incluye:

- medidor de radiación solar y temperatura IRM-1,
- el kit de sujeción y medida para IRM-1,
- adapter LORA-S1 do transmisji danych,
- alimentador Z-24, funda M-14.

Accesorio dedicado a los dispositivos:

MPI-540-PV



Sujeción del medidor de radiación solar



Kit de sujeción y medición para el IRM-1

código: WASONTPVCKPL

El kit se utiliza para conectar el medidor IRM-1 al panel fotovoltaico y medición de temperatura. Incluye:

- kit de montaje de IRM-1 para paneles fotovoltaicos,
- sonda para medir la temperatura de los paneles fotovoltaicos y el medio ambiente.

Accesorios dedicados a los dispositivos:

MPI-540-PV

IRM-1

PVM-1020 KIT



Kit de montaje de IRM-1 para paneles fotovoltaicos

código: WAPOZUCHPV

El conjunto se utiliza para conectar el medidor IRM-1 al panel fotovoltaico. Incluye:

- marco de sujeción,
- abrazadera de montaje.

Accesorios dedicados a los dispositivos:

MPI-540-PV

IRM-1

PVM-1020 KIT



Abrazadera de montaje

código: WAZACPV

Presiona el marco de sujeción al panel fotovoltaico.

Accesorio dedicado a los dispositivos:

MPI-540-PV

IRM-1

PVM-1020 KIT

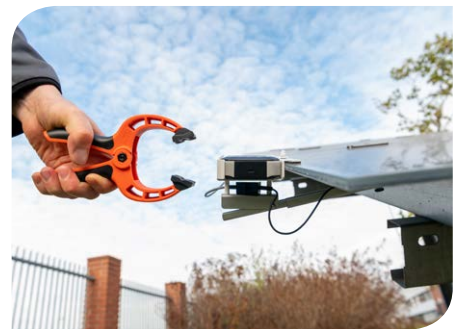

Sonda para medir la temperatura

código: WASONTPVC

Gracias a dos sensores, la sonda mide la temperatura del panel fotovoltaico y temperatura de ambiente. Está montada sobre el marco de sujeción.

Accesorio dedicado a los dispositivos:

MPI-540-PV

IRM-1

PVM-1020 KIT

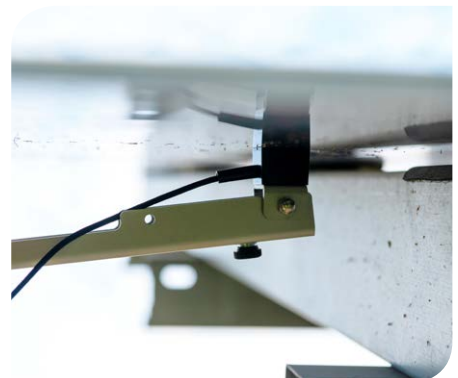



mediciones



Adaptador EVSE-01

código: WAADAEVSE01

El adaptador permite realizar **mediciones integrales de estaciones de carga de vehículos eléctricos** - de forma rápida y de acuerdo con la normativa aplicable simulando el cable de carga (línea piloto de proximidad - PP) y el estado de conexión del vehículo (línea piloto de control - CP), probará a la estación en diferentes estados operativos. Esto permitirá **mediciones en el campo de la protección contra descargas eléctricas**: falla Z_s de impedancia de lazo, resistencia de aislamiento R_{iso} y comprobación de los parámetros de los dispositivos de corriente residual RCD.

Para facilitar el diagnóstico, uno de los zócalos EVSE-01 es provisto de **señal de modulación de ancho de pulso (PWM)**.

El adaptador EVSE-01 permite mediciones de corriente alterna de estaciones de carga de vehículos con **conector tipo 2**. Ambas pruebas para estaciones monofásicas y trifásicas están disponibles, con y sin ventilación.

Accesorio dedicado a los dispositivos:

MPI-540-PV

MPI-540

MPI-536

MPI-535

MPI-530-IT

MPI-530

MPI-525

MPI-520

MPI-507

MPI-506

MPI-502F

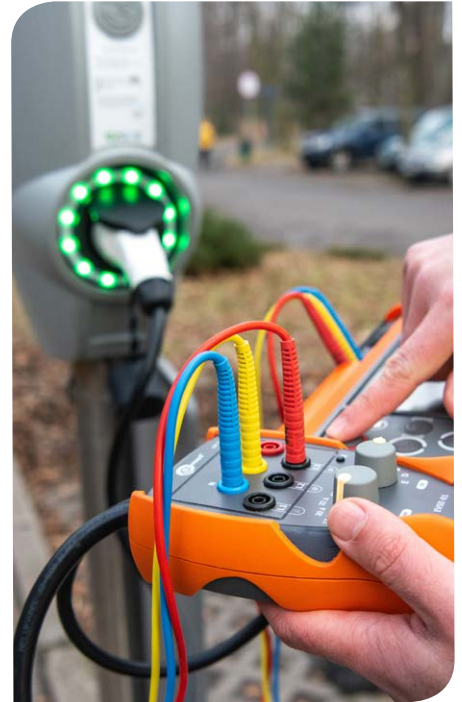

Adaptador TWR-1J

código: WAADATWR1J

Un adaptador indicado para la comprobación de interruptores diferenciales no conectados a una instalación eléctrica. El dispositivo trabaja con cualquier medidor de Sonel con las mediciones de parámetros de interruptores RCD implementadas.

Accesorio dedicado a los dispositivos:

MPI-540-PV

MPI-540

MPI-536

MPI-535

MPI-530-IT

MPI-530

MPI-525

MPI-520

MPI-507

MPI-506

MPI-502F

MRP-201



Adaptador divisor de fase AC-16

código: WAADAAC16

El adaptador AC-16 fue diseñado para simplificar las mediciones de la corriente y de la tensión: elimina la necesidad de desmontar los enchufes eléctricos. Diseñado para las redes de puesta a tierra. El equipo dispone de dos cuadrantes 1:1 (X1) y 10:1 (X10). La carga máxima de la corriente es de 16 A. El adaptador puede cooperar con cualquier pinza en la oferta de SONEL S.A.

Accesorio dedicado a los dispositivos:

MPI-540-PV

MPI-540

MPI-530-IT

MPI-530

MPI-520

PVM-1020 KIT



Mediciones de cables multiconductores

En función del objeto a medir y las normas contempladas (conductor con conductor o conductor con los demás cortocircuitados y conectados a tierra), la medición de la resistencia del aislamiento de los cables multiconductores requiere una serie de conexiones. Con el fin de reducir la duración de la medición y eliminar los errores inevitables a la hora de realizar las conexiones necesarias, la empresa Sonel recomienda un adaptador para la conmutación de los distintos pares de conductores.



Adaptador AutoISO-1000C

código: WAADAAISO10C

Sirve para medir la resistencia del aislamiento de cables multiconductores con la tensión de medición máxima de 1000 V. El uso del adaptador elimina la posibilidad de errores, reduciendo sustancialmente el tiempo de medición de la resistencia del aislamiento entre pares de conductores. Por ejemplo, en cables de 4 conductores el usuario debe realizar solamente una conexión (es decir, conectar el adaptador al objeto a medir), y el AutoISO-1000C cruzará las seis conexiones siguientes.

Accesorio dedicado a los dispositivos:

MPI-540-PV

MPI-540

MPI-535

MPI-530-IT

MPI-530

MPI-520



Adaptador AutoISO-2500

código: WAADAAISO25

Sirve para medir la resistencia del aislamiento de cables multiconductores con la tensión de medición máxima de 2500 V. El uso del adaptador elimina la posibilidad de errores, reduciendo sustancialmente el tiempo de medición de la resistencia del aislamiento entre pares de conductores. Por ejemplo, en cables de 4 conductores el usuario debe realizar solamente una conexión (es decir, conectar el adaptador al objeto a medir), y el AutoISO-2500 cruzará las seis conexiones siguientes.

Accesorio dedicado a los dispositivos:

MPI-536

MPI-525





mediciones

Adaptadores para enchufes de 230 V

Los adaptadores tipo WS son unos accesorios muy apreciados y prácticos. Permiten una medición fácil y rápida en una toma tipo UNI-Schuko sin tener que utilizar sondas ni cables de medición. Los dispositivos trabajan con el medidor a través del conector múltiple.

En función del tipo y modelo, se puede emplear un conector recto o angular. Gracias a un botón especial instalado en la carcasa, algunos adaptadores cuentan con la función de inicio automático de la medición y el registro del resultado en la memoria.

Nombre	Características	Código
WS-01	Con lanzamiento de la medición, conector recto UNI-Schuko	WAADAWS01
WS-03	Con lanzamiento de la medición, conector recto UNI-Schuko	WAADAWS03
WS-04	Sin lanzamiento de la medición, conector angular UNI-Schuko	WAADAWS04
WS-05	Sin lanzamiento de la medición, conector angular UNI-Schuko	WAADAWS05



Accesorios dedicados a los dispositivos:



Adaptador WS-01

- MPI-502F
- MRP-201



Adaptador WS-03

- MPI-540-PV
- MPI-540
- MPI-536
- MPI-535
- MPI-530-IT
- MPI-530
- MPI-525
- MPI-520
- MPI-507
- MPI-506
- MPI-502F



Adaptador WS-04

- MPI-540-PV
- MPI-540
- MPI-536
- MPI-535
- MPI-530-IT
- MPI-530
- MPI-525
- MPI-520
- MPI-507
- MPI-506
- MPI-502F



Adaptador WS-05

- MPI-502F
- MRP-201

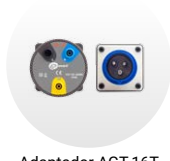

Adaptador AGT-16T



Adaptador AGT-32P



Adaptador AGT-63P

Adaptadores para los enchufes industriales

Permiten conectar el instrumento a los enchufes industriales monofásicos y trifásicos. Están disponibles en tres variantes de capacidad de carga de corriente -16 A, 32 A y 63 A- y en versiones de 4 y 5-pines para los enchufes trifásicos.

Nombre	Destino	Código
AGT-16T	Enchufes 16 A, 1-fase 3-polos	WAADAAGT16T
AGT-16C	Enchufes 16 A, 3-fases 4-polos	WAADAAGT16C
AGT-16P	Enchufes 16 A, 3-fases 5-polos	WAADAAGT16P
AGT-32T	Enchufes 32 A, 1-fase 3-polos	WAADAAGT32T
AGT-32C	Enchufes 32 A, 3-fases 4-polos	WAADAAGT32C
AGT-32P	Enchufes 32 A, 3-fases 5-polos	WAADAAGT32P
AGT-63P	Enchufes 63 A, 3-fases 5-polos	WAADAAGT63P

Accesorios dedicados a los dispositivos:

- MPI-540-PV
- MPI-540
- MPI-536
- MPI-535
- MPI-530-IT
- MPI-530
- MPI-525
- MPI-520
- MPI-507
- MPI-506
- MPI-502F
- MRP-201
- PVM-1020 KIT





Adaptadores de voltaje

código: WAADAM4M64

Permiten la conexión del medidor directamente a la barra de terminales en el cuadro eléctrico. Cada adaptador tiene una rosca M4/M6. La universalidad de esta solución es única a escala mundial. El suministro incluye 4 unidades de adaptadores.

Accesorios dedicados a los dispositivos:

MPI-540-PV

MPI-540

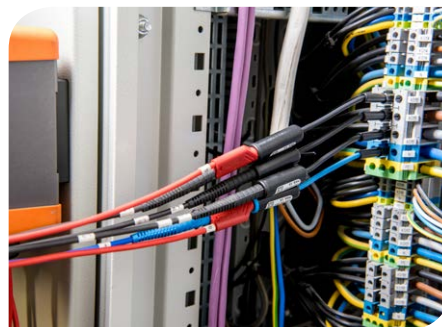

Medición de la intensidad lumínica

Las sondas tipo LP trabajan con los medidores utilizando el conector múltiple. Permiten medir la intensidad de la iluminación de distinta resolución y distintas clases, en función de la sonda empleada.



Sonda de luxómetro LP-1

código: WAADALP1

Clase B
Resolución a partir de 0,1 lx



Sonda de luxómetro LP-10B

código: WAADALP10B

Clase B
Resolución a partir de 0,01 lx



Sonda de luxómetro LP-10A

código: WAADALP10A

Clase A
Resolución a partir de 0,001 lx



Adaptador WS-06

código: WAADAWS06

Cable miniDIN: conector múltiple Sonel. Indicado para la conexión de la sonda de luxómetro con el medidor.



Juego: sonda de luxómetro+adaptador

Incluye una sonda de medición y un adaptador WS-06.

Juego	Código
Sonda de luxómetro LP-1 + adaptador WS-06	WAADALP1KPL
Sonda de luxómetro LP-10B + adaptador WS-06	WAADALP10BKPL
Sonda de luxómetro LP-10A + adaptador WS-06	WAADALP10AKPL

Accesorios dedicados a los dispositivos:

MPI-540-PV

MPI-540

MPI-536

MPI-535

MPI-530-IT

MPI-530





mediciones



Pinzas flexibles

Las pinzas flexibles de corriente, también llamadas las bobinas de Rogowski, serán útiles en las estructuras donde no hay posibilidad de fijar las pinzas rígidas. Están terminadas con una clavija de 5-pines. Disponibles en diversas variantes del nivel de la señal de salida y longitudes.

Nombre	Diámetro máx. del conductor medido	Nivel de la señal de salida	Código
F-1A	360 mm		WACEGF1AOKR
F-2A	235 mm	38,8 μ V / 1 A	WACEGF2AOKR
F-3A	120 mm		WACEGF3AOKR

Accesorios dedicados a los dispositivos:

MPI-540-PV

MPI-540

MPI-530-IT

MPI-530



Pinzas rígidas

Las pinzas rígidas se utilizan para medir las corrientes AC y DC. Están disponibles en cuatro variantes que se diferencian entre sí por el diámetro del cable que abarcan y por el tipo de la corriente a medir. Todos los modelos están terminados con una clavija de 5-pines.

Nombre	Diámetro	Corriente nominal	Tipo de corriente	Código
C-4A	Ø 52 mm	1000 A	AC	WACEGC4AOKR
C-5A	Ø 39 mm	1000 A	AC/DC	WACEGC5AOKR
C-6A	Ø 20 mm	10 A	AC	WACEGC6AOKR
C-7A	Ø 24 mm	100 A	AC	WACEGC7AOKR
C-PV	Ø 30 mm	40 A / 400 A	AC/DC	WACEGCPVOKR

Accesorios dedicados a los dispositivos:



Pinza C-4A

MPI-540-PV

MPI-540



Pinza C-5A

MPI-540-PV

MPI-540



Pinza C-6A

MPI-540-PV

MPI-540

MPI-530-IT

MPI-530



Pinza C-7A

MPI-540-PV

MPI-540

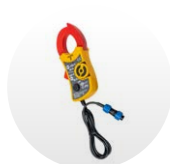

Pinza C-PV

MPI-540-PV

PVM-1020 KIT





Pinza de medición C-3

código: WACEGC3OKR

Se utiliza para medir las corriente alterna. El diámetro del conductor cubierto es de 52 mm como máximo. Están terminadas con una clavija de 5-pines, compatible con los instrumentos Sonel. El uso de las pinzas elimina la necesidad de abrir las juntas de control, lo que reduce significativamente el tiempo de las pruebas. Permiten determinar qué corriente circula por el elemento de puesta a tierra ensayado y comprobar la caída de la tensión que se produce en éste.

Accesorio dedicado a los dispositivos:

MPI-540-PV

MPI-540

MPI-536

MPI-535

MPI-530-IT

MPI-530

MPI-520

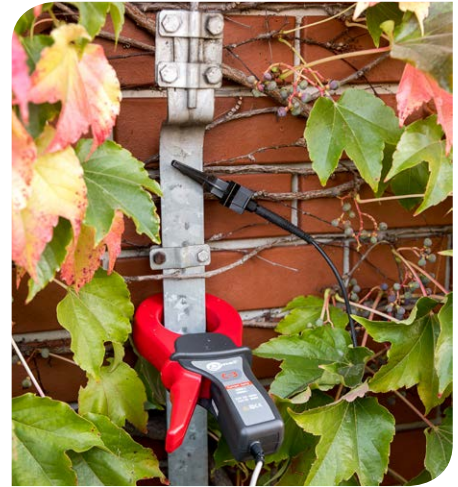

Pinza de transmisión N-1

código: WACEGN1BB

Se utiliza para generar la corriente de medición en el marco de la medición de la resistencia de la puesta a tierra. Junto con las pinzas rígidas C-3, se utilizan en el método de dos pinzas y en repetidas situaciones eliminan la necesidad de aplicación de las sondas auxiliares clavadas en el suelo. El diámetro del conductor cubierto asciende a 52 mm como máximo. Las pinzas se alimentan con un cable de 2 hilos reemplazable, terminado con las clavijas tipo banana de 4 mm.

Accesorio dedicado a los dispositivos:

MPI-540-PV

MPI-540

MPI-536

MPI-535

MPI-530-IT

MPI-530



Cable para la pinza N-1

código: WAPRZ002DZBB

El cable es de dos hilos de 2 metros de longitud. Conecta las pinzas de transmisión N-1 con los enchufes de medición del medidor utilizado en las mediciones de resistencia de la puesta a tierra. El cable viene equipado de fábrica con dos pares de marcadores "H" y "E", que indican la forma correcta de conectarlo a las enchufes del medidor y las pinzas.

Accesorio dedicado a los dispositivos:

MPI-540-PV

MPI-540

MPI-536

MPI-535

MPI-530-IT

MPI-530



Adaptador para pinza C-PV

código: WAADACPV

Un cable-adaptador que conecta las pinzas C-PV con la toma de medición del medidor.

Accesorio dedicado a los dispositivos:

MPI-540-PV



mediciones

Sondas agudas

Las sondas agudas seguras con un enchufe de Ø 4 mm, adecuadas para los cables de medición con las clavijas provistas de una tapa protectora. Los extremos aislados de 4 mm de longitud garantizan las mediciones seguras en diversas estructuras. Las sondas disponen de un anillo protector y una superficie acanalada, lo que garantiza un agarre estable y seguro en la mano, incluso con los guantes dieléctricos.



Sondas agudas 1 kV

Clavija	tipo banana, 4 mm
Tensión de trabajo	1000 V, CAT III
Corriente de trabajo máxima	20 A

Color	Código
Negro	WASONBLOGB1

Accesorios dedicados a los dispositivos:

PVM-1020 KIT

Color	Código
Azul	WASONBUOGB1

Accesorios dedicados a los dispositivos:

MPI-540-PV

MPI-540

MPI-536

MPI-535

MPI-530-IT

MPI-530

MPI-525

MPI-520

MPI-507

MPI-506

MPI-502F

MRP-201

Color	Código
Rojo	WASONREOGB1
Amarillo	WASONYEGB1

Accesorios dedicados a los dispositivos:

MPI-540-PV

MPI-540

MPI-536

MPI-535

MPI-530-IT

MPI-530

MPI-525

MPI-520

MPI-507

MPI-506

MPI-502F

MRP-201

PVM-1020 KIT

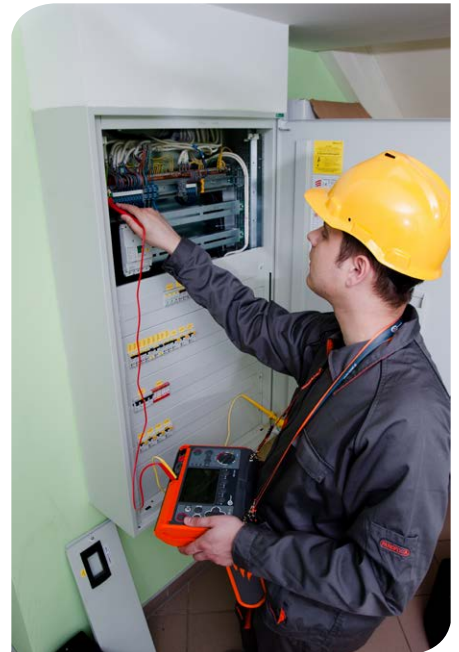
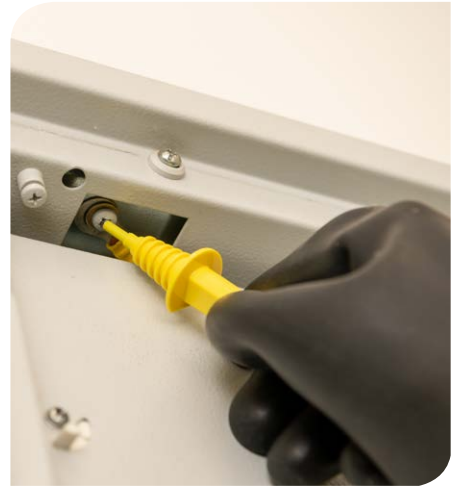

Sondas agudas 5 kV

Clavija	tipo banana, 4 mm
Tensión de trabajo	5000 V, CAT III
Corriente de trabajo máxima	32 A

Color	Código
Negro	WASONBLOGB2
Rojo	WASONREOGB2

Accesorios dedicados a los dispositivos:

MPI-536

MPI-525

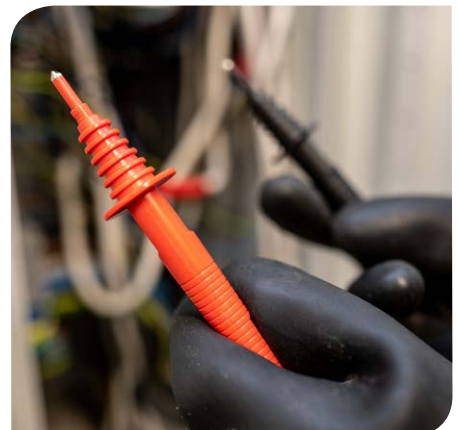



Sonda de punta desplegable

código: WASONSP2M

La sonda sirve para medir la impedancia del bucle en cortocircuito de luminarias u otros objetos difícilmente accesibles. También puede utilizarse para la medición de la resistencia del aislamiento de objetos de máx. 1 kV. La sonda tiene una longitud ajustable de 1 a 2 m. El extremo medidor se puede utilizar en tomas trifásicas de 16 A.

Clavija tipo banana, 4 mm
Tensión de trabajo 1000 V, CAT III



Accesorio dedicado a los dispositivos:

MPI-540-PV

MPI-540

MPI-536

MPI-535

MPI-530-IT

MPI-530

MPI-525

MPI-520

MPI-507

MPI-506

MPI-502F

MRP-201



Adaptador de medición con sonda de punta

código: WAADAWS09

El adaptador WS-09 es una sonda de punta automática de tres hilos. Gracias a su uso conseguimos una velocidad de medición mucho más rápida gracias con el botón de inicio de medición situado en la carcasa del adaptador. El adaptador también tiene un botón que permite guardar el resultado de la medición en la memoria del medidor. El uso de la sonda en medidas en instalaciones eléctricas reduce al mínimo la realización de operaciones sobre el propio medidor, afectando significativamente a la eficiencia del trabajo.

Accesorio dedicado a los dispositivos:

MPI-540-PV

MPI-540

MPI-536

MPI-535

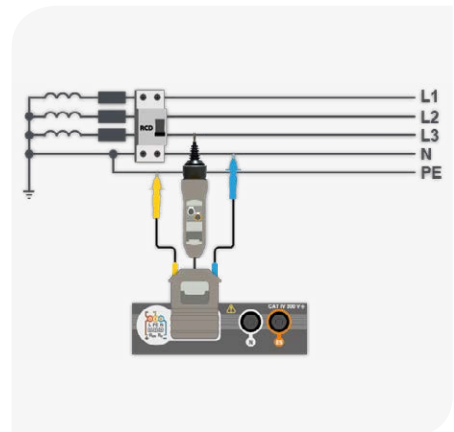



mediciones



Sonda 25 cm



Sonda 30 cm



Sonda 80 cm

Sonda para clavar en el suelo

Previstos para realizar las mediciones de resistencia de la puesta a tierra con el método de 3 y 4 conductos. Hechos de aleación resistente a los impactos, tienen una abertura para la conexión directa de los cables de medición con las clavijas sin las tapas de protección.

Tipo	Longitud	Código
Recta	25 cm	WASONG25

Accesorios dedicados a los dispositivos:

MPI-507

Tipo	Longitud	Código
Recta con portacarrete	30 cm	WASONG30
Recta con portacarrete	80 cm	WASONG80V2

Accesorios dedicados a los dispositivos:

MPI-540-PV

MPI-540

MPI-536

MPI-535

MPI-530-IT

MPI-530

MPI-525

MPI-520

MPI-507





Sonda PRS-1

código: WASONPRS1

Si el objeto cuenta con un aislamiento local como parte de la protección contra rayos, la medición de la resistencia del aislamiento del suelo y las paredes se debe realizar con un instrumento adecuado a través de una sonda especial. PRS-1 tiene la forma de un triángulo equilátero y está fabricada de acuerdo con las indicaciones de las normas HD 60364-6 y EN 1081. Para la ejecución de las patas de la sonda se ha utilizado una mezcla de caucho adecuada: la resistencia transversal de una sola pata no excede 5 kΩ, mientras que la dureza asciende a 50-70 IRHD. Con una presión adecuada ejercida sobre la sonda, esta solución estructural asegura aprox. 900 mm² de superficie de contacto con el plano a medir.

Accesorio dedicado a los dispositivos:

MPI-540-PV

MPI-540

MPI-536

MPI-535

MPI-530-IT

MPI-530

MPI-525

MPI-520



Adaptador para medir la impedancia

código: WAADAWS07

Adaptador Sonel para medir la impedancia de bucle Z_{L-N} .

Akcesorium dedykowane do:

MPI-507

MPI-506

MPI-502F





mediciones



Cocodrilos 1 kV

Cocodrilos aislados y seguros con un enchufe de Ø 4 mm, previstos para conectar los cables de medición con las clavijas provistas de una tapa protectora. Las mordazas tienen un amplio rango de apertura, lo que permite agarrar los conductores con un diámetro de 16 mm. Además de la superficie dentada, las mordazas tienen las superficies planas para agarrar los objetos pequeños. Aparecen en varios colores opcionales.

Clavija	tipo banana, 4 mm
Rango de apertura	25 mm
Tensión de trabajo	1000 V, CAT III
Corriente de trabajo máxima	20 A

Color	Código
Negro	WAKROBL20K01

Accesorio dedicado a los dispositivos:

MPI-540-PV	MPI-540	MPI-525	PVM-1020 KIT
------------	---------	---------	--------------

Color	Código
Rojo	WAKRORE20K02
Amarillo	WAKROYE20K02

Accesorios dedicados a los dispositivos:

MPI-540-PV	MPI-540	MPI-536	MPI-535
MPI-530-IT	MPI-530	MPI-525	MPI-520
MPI-507	MPI-506	MPI-502F	MRP-201
PVM-1020 KIT			

Color	Código
Azul	WAKROBU20K02

Accesorio dedicado a los dispositivos:

MPI-540-PV	MPI-540	MPI-536	MPI-535
MPI-530-IT	MPI-530	MPI-525	MPI-520
MPI-507	MPI-506	MPI-502F	MRP-201

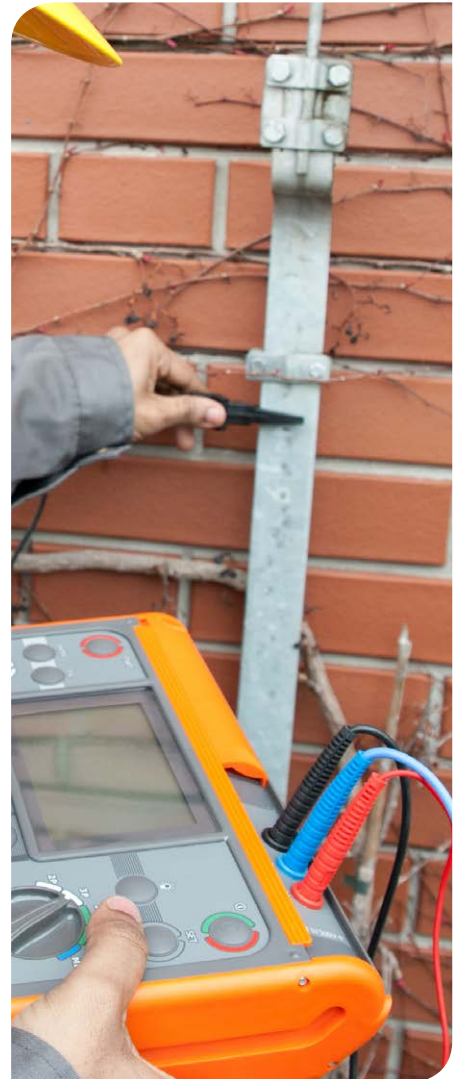

Cocodrilos 11 kV

Cocodrilos aislados y seguros con un enchufe de Ø 4 mm, previstos para conectar los cables de medición con las clavijas provistas de una tapa protectora. Las mordazas tienen un amplio rango de apertura, lo que permite agarrar los conductores con un diámetro de 43 mm. Además de la superficie dentada, las mordazas tienen las superficies planas para agarrar los objetos pequeños. Aparecen en varios colores opcionales.

Clavija	tipo banana, 4 mm
Rango de apertura	43 mm
Tensión de trabajo	11000 V, CAT IV
Corriente de trabajo máxima	32 A

Color	Código
Negro	WAKROBL32K09
Rojo	WAKRORE32K09

Accesorios dedicados a los dispositivos:

MPI-536	MPI-525
---------	---------

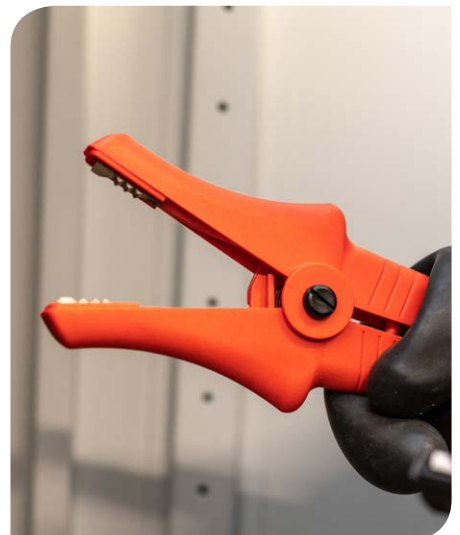



Mordaza

código: WAZACIMA1

El borne de sujeción profesional, diseñado para su uso allí donde se requiera una conexión metálica fiable y duradera. El borne está equipado con un tornillo mariposa para ajustarlo firmemente a la estructura. El enchufe de Ø 4 mm es compatible con los cables de medición con las clavijas provistas de una tapa.

Clavija	tipo banana, 4 mm
Rango de apertura	50 mm

Accesorio dedicado a los dispositivos:

MPI-540-PV

MPI-540

MPI-536

MPI-535

MPI-530-IT

MPI-530

MPI-525

MPI-520

MPI-507



Simulador de cable CS-1

código: WAADACS1

Indicado para la simulación de la resistencia del aislamiento de los cables eléctricos. Cuenta con resistores de alta precisión. Sirve para fines formativos, se puede utilizar en presentaciones o como ayuda para estimar la exactitud de una medición.

CS-1 permite medir cuatro valores de la resistencia y su combinación. El equipo cuenta con tomas tipo banana de 4 mm de diámetro. La carcasa destaca por la alta resistencia a los daños mecánicos.

Accesorio dedicado a los dispositivos:

MPI-540-PV

MPI-540

MPI-536

MPI-535

MPI-530-IT

MPI-530

MPI-525

MPI-520



Caja de calibración CS-5kV

código: WAADACS5KV

La caja de calibración está diseñada para la comprobación de las indicaciones de los medidores de la resistencia del aislamiento. El uso de resistores de alta calidad y precisión de ejecución hace que CS-5kV sea una herramienta ideal para el trabajo conjunto con instrumentos de una tensión de medición de hasta 5 kV DC.

La caja permite medir cuatro valores de la resistencia y su combinación. El equipo cuenta con tomas tipo banana de 4 mm de diámetro.

Accesorio dedicado a los dispositivos:

MPI-536

MPI-525



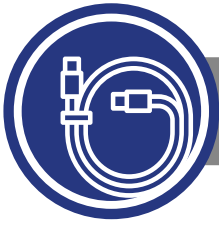

cables de medición

Cables de medición

Cables universales seguros y resistentes a los daños. Pueden utilizarse con una amplia gama de accesorios de medición, como cocodrilos, sondas y bornes. La clavija del cable tiene una tapa protectora para un funcionamiento seguro.



Cables de medición 1 kV

Clavija	clavija tipo banana, 4 mm, de seguridad, recta, niquelada	
Categoría de seguridad	CAT III 1000 V / CAT IV 600 V	
Material de aislamiento	silicona	
Tipo de aislamiento	doble	
Sección de hilo	1 mm ²	

Color	Longitud	Código
Negro	1,2 m	WAPRZ1X2BLBB

Accesorio dedicado a los dispositivos:

PVM-1020 KIT

Color	Longitud	Código
Negro, con señalizador	1,2 m	WAPRZ1X2BLBBN

Accesorio dedicado a los dispositivos:

MPI-540-PV

MPI-540

Color	Longitud	Código
Azul	1,2 m	WAPRZ1X2BUBB
Rojo	5 m	WAPRZ005REBB
Rojo	10 m	WAPRZ010REBB
Rojo	20 m	WAPRZ020REBB

Accesorios dedicados a los dispositivos:

MPI-540-PV

MPI-540

MPI-536

MPI-535

MPI-530-IT

MPI-530

MPI-525

MPI-520

MPI-507

MPI-506

MPI-502F

MRP-201

Color	Longitud	Código
Rojo	1,2 m	WAPRZ1X2REBB
Amarillo		WAPRZ1X2YEBB

Accesorios dedicados a los dispositivos:

MPI-540-PV

MPI-540

MPI-536

MPI-535

MPI-530-IT

MPI-530

MPI-525

MPI-520

MPI-507

MPI-506

MPI-502F

MRP-201

PVM-1020 KIT



Cables de medición 5 kV

Clavija	clavija tipo banana, 4 mm, de seguridad, recta, niquelada	
Categoría de seguridad	CAT III 1000 V / CAT IV 600 V	
Material de aislamiento	silicona	
Tipo de aislamiento	doble	
Sección de hilo	1 mm ²	

Color	Longitud	Código
Negro	1,8 m	WAPRZ1X8BLBB
Rojo		WAPRZ1X8REBB

Accesorios dedicados a los dispositivos:

MPI-536

MPI-525

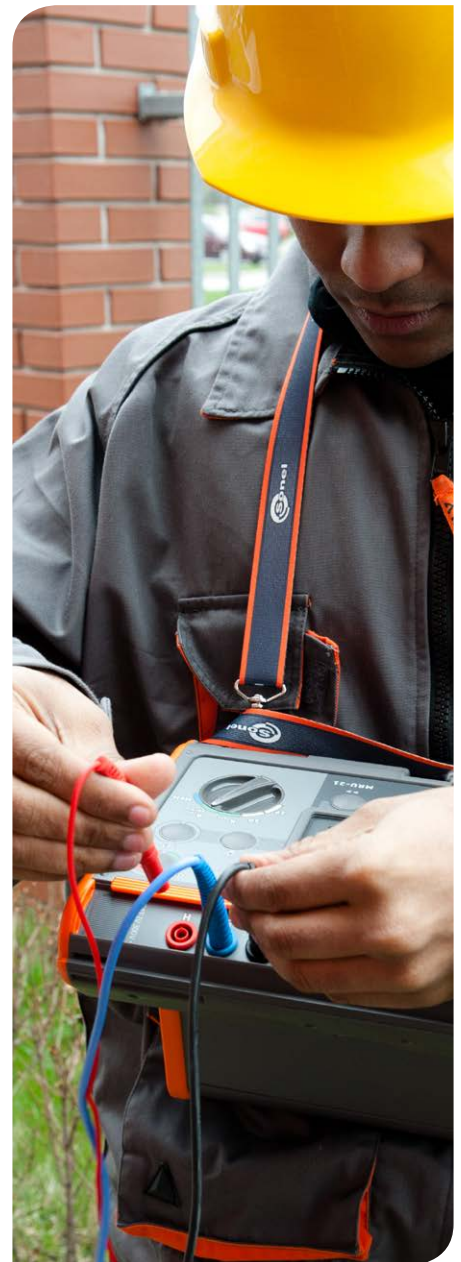



Cable en bobinador



Cable en carrete

Cables en carretes y bobinadores

Especialmente diseñados para los trabajos realizados fuera, con una resistencia reforzada a los daños mecánicos. Están terminados por un lado con una clavija de seguridad tipo banana de 4 mm y por el otro con una laminilla de 4 mm que permite conectarlos al carrete y directamente a la sonda para clavarlos en el suelo.

Color	Características	Código
Azul	15 m, bobinador	WAPRZ015BUBBN
Rojo	30 m, bobinador	WAPRZ030REBBN

Accesorios dedicados a los dispositivos:

MPI-507

Color	Características	Código
Azul	15 m, carrete	WAPRZ015BUBBSZ
Rojo	25 m, carrete	WAPRZ025REBBSZ
Azul	25 m, carrete	WAPRZ025BUBBSZ
Rojo	30 m, carrete	WAPRZ030REBBSZ
Amarillo	50 m, carrete	WAPRZ050YEBBSZ

Accesorios dedicados a los dispositivos:

MPI-540-PV

MPI-540

MPI-536

MPI-535

MPI-530-IT

MPI-530

MPI-525

MPI-520

MPI-507

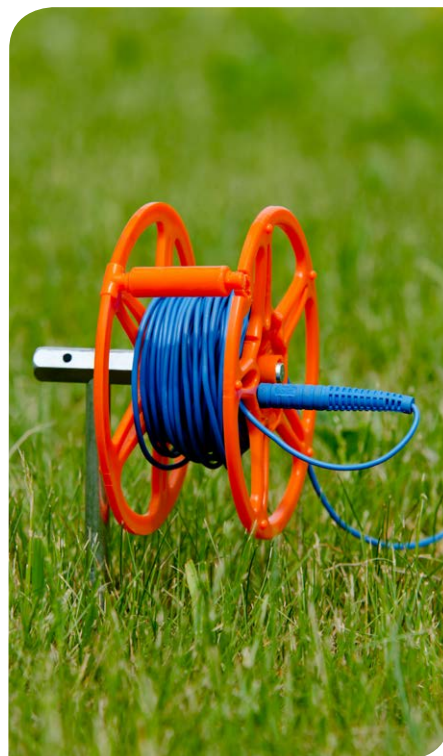

Carrete

código: WAPOZSZP1

Se utiliza para enrollar cables. Fabricado de un material que impide que se produzcan grietas incluso a bajas temperaturas, tiene una abertura que permite que el carrete pueda colocarse directamente encima de la sonda para clavarla en el suelo. El carrete está equipado con un mandril plegable para facilitar el enrollado del cable. En el lateral hay un enchufe para conectar el cable de medición o que conecta varios cables.

Accesorio dedicado a los dispositivos:

MPI-540-PV

MPI-540

MPI-536

MPI-535

MPI-530-IT

MPI-530

MPI-525

MPI-520





montaje



Gancho

código: WAPOZUCH1

Están diseñados con el fin de colgar los medidores y tener las manos libres. Terminados con un gancho en un lado y una correa con velcro en el otro para sujetar el dispositivo.

Accesorio dedicado a los dispositivos:

MPI-507

MPI-506

MPI-502F

MRP-201

PVM-1020 KIT



Soporte magnético universal

código: WAPOZUCH6

El soporte magnético universal para montar el medidor a las superficies metálicas, como la puerta del cuadro de distribución etc.

Accesorio dedicado a los dispositivos:

MPI-507

MPI-506

MPI-502F



Tapa protectora plegable

código: WAPOZUCH6

Tapa protectora para medidores.

Accesorio dedicado a los dispositivos:

MPI-540-PV

MPI-540

MPI-536

MPI-535

MPI-530-IT

MPI-530

MPI-525

MPI-520





comunicación



Mini teclado Bluetooth - funda S4

código: WAFUTS4

El miniteclado permite introducir los datos de las mediciones con mayor comodidad. La comunicación con el medidor se realiza de forma inalámbrica a través del módulo Bluetooth. La funda de protección cuenta con un enganche de brazo.

Accesorios dedicados a los dispositivos:

MPI-530-IT

MPI-530



Cable USB

código: WAPRZUSB

Cable con las clavijas de tipo A y B, compatible con los estándares USB 1.1 y 2.0. Conecta el ordenador con los dispositivos Sonel equipados con las tomas USB tipo B. Permite la transmisión de los resultados de las mediciones, la configuración y la actualización del software interno de múltiples medidores.

Accesorio dedicado a los dispositivos:

MPI-540-PV

MPI-540

MPI-536

MPI-535

MPI-530-IT

MPI-530

MPI-525

MPI-520



Adaptador OR-1

código: WAADAUSBOR1

El adaptador se utiliza para la transmisión inalámbrica de los datos entre el ordenador PC y los medidores equipados con el módulo transmisor-receptor adecuado. Proporciona una comunicación bidireccional en la línea instrumento-ordenador. Para hacer uso de esta opción, cabe instalar en el ordenador el software SONEL S.A. que coopera con los medidores MPI.

Accesorio dedicado a los dispositivos:

MPI-525

MPI-520

MPI-520 Start

MRP-201



Adaptador LORA-S1

código: WAADAUSBLORA

El adaptador se utiliza para la transmisión inalámbrica de los datos entre el medidor IRM-1 y MPI-540-PV.

Accesorio dedicado a los dispositivos:

MPI-540-PV





software

Haz con los datos lo que quieras!

USB
UNIVERSAL SERIAL BUS

MPI-540-PV MPI-540

MPI-536 MPI-535

MPI-530-IT MPI-530

MPI-525 MPI-520

IRM-1



MPI-525 MPI-520

MRP-201



MPI-507 MPI-506

MPI-502F PVM-1020



Sonel Reports PLUS

Descarga los datos de la memoria del instrumento y crea la documentación necesaria.

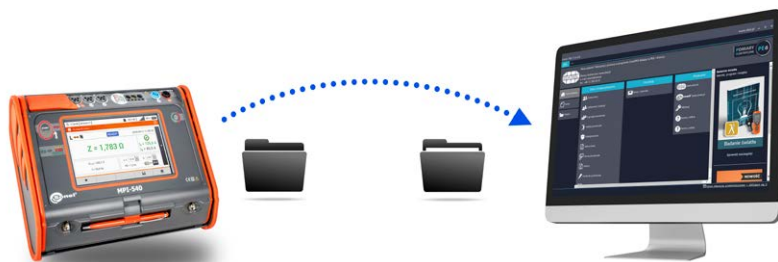

Sonel Reader

Lee los datos de la medición y guárdalos en tu ordenador.



MPI-530-IT

MPI-530



Sonel MPI Mobile

Lee los datos de medición. Enríquelos con fotos, comentarios y una nota de voz, y luego pásalos a otras personas.



Sonel Reports PLUS

código: WAPROREPORTSPLUS

Sonel Reports Plus apoya la creación de la documentación tras los estudios de la instalación eléctrica. El software se comunica con los medidores Sonel, descarga los datos de la memoria de los instrumentos y crea la documentación imprescindible. Múltiples funciones útiles ayudan en la creación de la documentación de las mediciones. Sonel Reports Plus maneja el medidor a través de la lectura, la descarga y el envío de la estructura de los estudios desde/hasta el dispositivo.

- Cada informe puede contener la página con la descripción.
- La estructura del árbol constituye una imagen legible del edificio estudiado y de sus instalaciones. La estructura de las mediciones podrá ser cargada al medidor y descargada de éste junto con los resultados.
- El usuario podrá imprimir las etiquetas para los puntos de medición.
- A cada instalación el usuario puede añadir la foto o el esquema de la instalación eléctrica.
- El software contiene la biblioteca de los fusibles.
- A cada instalación el usuario puede crear una tabla separada con los resultados de las mediciones.

Software dedicado a los dispositivos:

MPI-540-PV

MPI-540

MPI-536

MPI-535

MPI-530-IT

MPI-530

MPI-525

MPI-520

MPI-507

MPI-506

MPI-502F

MRP-201

PVM-1020 KIT

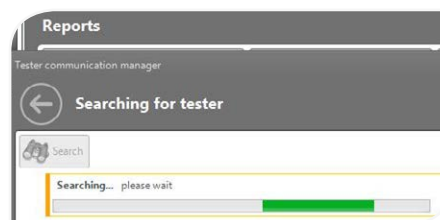

Reports

Read data from test instrument
Search and save data from instrument in file

Open Report
Open existing report in order to edit

New Report
Create new empty Report

Import from
Import from epiNSTRUM

Data and software functions

Inspectors

Owners of installation

Test points

Fuses

Test labels

Manufacturer

www.sonel.pl

Register for full version

Help



software



Sonel Reader

código: WAPROREADER

El programa sirve para descargar los datos de los medidores. Permite transferir los datos a un ordenador, guardarlos en formatos populares e imprimirlos.

Software dedicado a los dispositivos:

- MPI-540-PV
- MPI-540
- MPI-536
- MPI-535
- MPI-530-IT
- MPI-530
- MPI-525
- MPI-520
- MPI-507
- MPI-506
- MPI-502F
- MRP-201
- PVM-1020 KIT

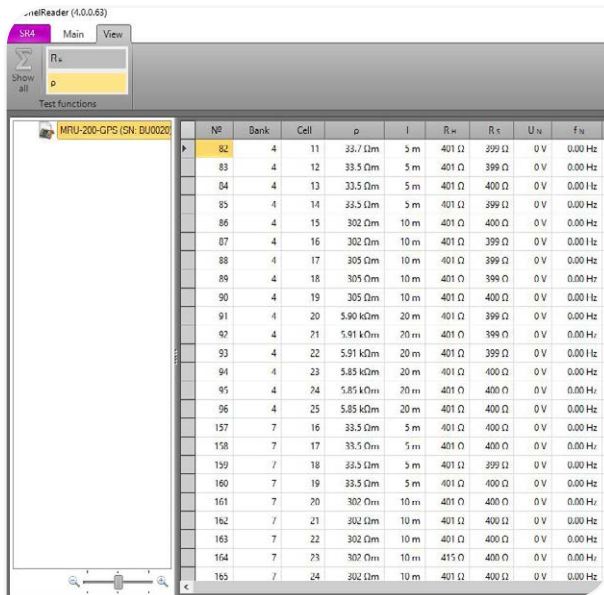
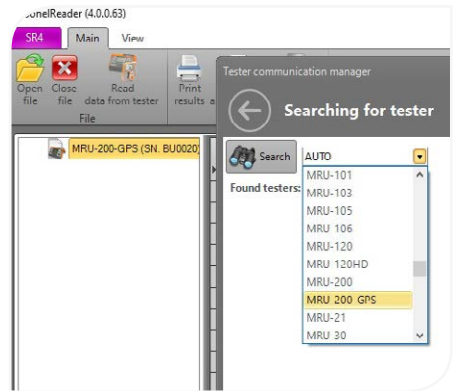

Nº	Bank	Cell	ρ	I	R _w	R _s	U _n	F _n
82	4	11	33.7 Ω m	5 m	401 Ω	399 Ω	0 V	0.00 Hz
83	4	12	33.5 Ω m	5 m	401 Ω	399 Ω	0 V	0.00 Hz
84	4	13	33.5 Ω m	5 m	401 Ω	400 Ω	0 V	0.00 Hz
85	4	14	33.5 Ω m	5 m	401 Ω	399 Ω	0 V	0.00 Hz
86	4	15	302 Ω m	10 m	401 Ω	400 Ω	0 V	0.00 Hz
87	4	16	302 Ω m	10 m	401 Ω	399 Ω	0 V	0.00 Hz
88	4	17	305 Ω m	10 m	401 Ω	399 Ω	0 V	0.00 Hz
89	4	18	305 Ω m	10 m	401 Ω	399 Ω	0 V	0.00 Hz
90	4	19	305 Ω m	10 m	401 Ω	400 Ω	0 V	0.00 Hz
91	4	20	5.90 k Ω m	20 m	401 Ω	399 Ω	0 V	0.00 Hz
92	4	21	5.91 k Ω m	20 m	401 Ω	399 Ω	0 V	0.00 Hz
93	4	22	5.91 k Ω m	20 m	401 Ω	399 Ω	0 V	0.00 Hz
94	4	23	5.85 k Ω m	20 m	401 Ω	400 Ω	0 V	0.00 Hz
95	4	24	5.85 k Ω m	20 m	401 Ω	400 Ω	0 V	0.00 Hz
96	4	25	5.85 k Ω m	20 m	401 Ω	400 Ω	0 V	0.00 Hz
157	7	16	33.5 Ω m	5 m	401 Ω	400 Ω	0 V	0.00 Hz
158	7	17	33.5 Ω m	5 m	401 Ω	400 Ω	0 V	0.00 Hz
159	7	18	33.5 Ω m	5 m	401 Ω	399 Ω	0 V	0.00 Hz
160	7	19	33.5 Ω m	5 m	401 Ω	400 Ω	0 V	0.00 Hz
161	7	20	302 Ω m	10 m	401 Ω	400 Ω	0 V	0.00 Hz
162	7	21	302 Ω m	10 m	401 Ω	400 Ω	0 V	0.00 Hz
163	7	22	302 Ω m	10 m	401 Ω	400 Ω	0 V	0.00 Hz
164	7	23	302 Ω m	10 m	415 Ω	400 Ω	0 V	0.00 Hz
165	7	24	302 Ω m	10 m	401 Ω	400 Ω	0 V	0.00 Hz

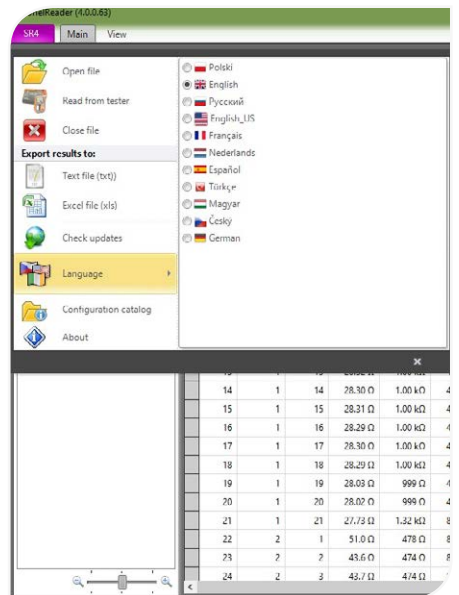

Sonel MPI Mobile

Gracias a la aplicación, puede **conectarse directamente con el dispositivo** a través del enlace Bluetooth y descargar datos de medición desde el medidor. Después de leer las medidas del instrumento puede verlos fácil y rápidamente. La aplicación le permite también **enviar los datos desde el lugar del ensayo** a una persona que puede ayudar en interpretación de datos o crear el protocolo de la medición.

Además, puede adjuntar una nota de voz o texto o coordenadas GPS o foto a cada medición. La aplicación permite también **acceso al manual del equipo**.

Software dedicado a los dispositivos:

- MPI-530-IT
- MPI-530

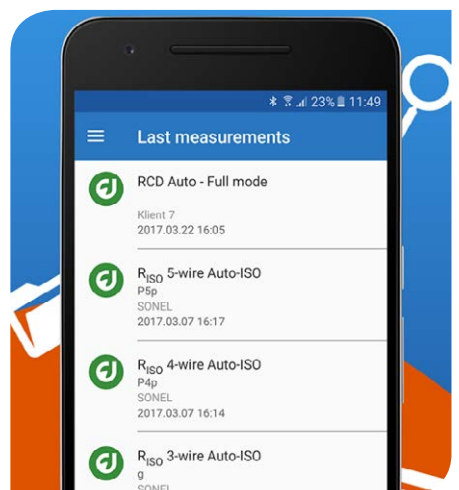



alimentación

Batería

Las baterías para los aparatos de medición Sonel. A sus ventajas pertenecen la estanqueidad total, la alta capacidad, el bajo efecto memoria y la alta densidad energética. La batería puede cargarse aunque no esté completamente descargada. Resultará útil como el banco de energía de reserva en situaciones en las que no haya posibilidad de cargar el medidor.

Nombre	Características	Código
Batería NiMH	4,8 V 4,2 Ah	WAAKU07
Batería Li-Ion	11,1 V 3,4 Ah	WAAKU15

Accesorio dedicado a los dispositivos:



WAAKU07

MPI-530-IT

MPI-530

MPI-525

MPI-520



WAAKU15

MPI-540-PV

MPI-540

MPI-536

MPI-535



Recipiente para baterías

código: WAPOJ1

El contenedor previsto para un juego de pilas para los medidores Sonel. Permite sustituir el paquete de baterías por cuatro pilas alcalinas LR14. Resultará útil como el banco de energía de reserva en situaciones en las que no haya posibilidad de cargar el medidor.

Accesorio dedicado a los dispositivos:

MPI-530-IT

MPI-530

MPI-525

MPI-520



Cable para cargar la batería del mechero de coche 12 V

código: WAPRZLAD12SAM

Conectado directamente al medidor. Permite cargar la batería cuando la única fuente de alimentación es la toma del encendedor de cigarrillos de los vehículos automóviles. ¿La batería descargada? ¿No hay enchufe? Con este accesorio, podrás completar tus mediciones. El cable también puede utilizarse para otros instrumentos de la oferta de SONEI S.A.

Accesorio dedicado a los dispositivos:

MPI-540-PV

MPI-540

MPI-536

MPI-535

MPI-530-IT

MPI-530

MPI-525

MPI-520





alimentación



Alimentador Z7

código: WAZASZ7

Sirve para alimentar múltiples instrumentos de medición Sonel. Está equipado con un conector macho IEC C8 (llamado "ocho") para conectar el cable de alimentación.

Tensión de entrada	100...240 V AC
Tensión de salida	12 V DC
Potencia máxima de salida	30 W

Accesorio dedicado a los dispositivos:

MPI-540-PV

MPI-540

MPI-536

MPI-535

MPI-530-IT

MPI-530

MPI-525

MPI-520

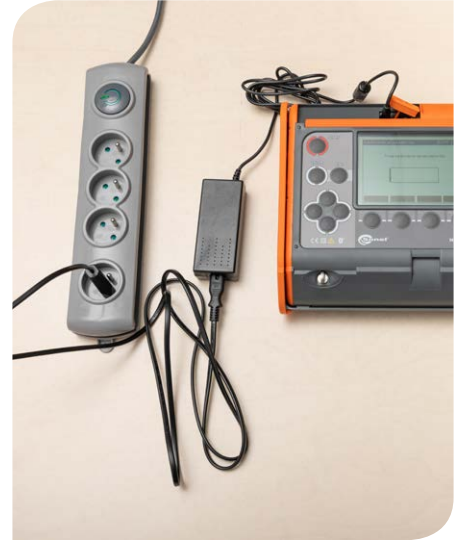

Alimentador Z24

código: WAZASZ24

Fuente de alimentación de 5 V con salida USB 2.0 y cable micro-USB desmontable

Tensión de entrada	100...240 V AC
Tensión de salida	5 V DC
Potencia máxima de salida	5 W

Accesorio dedicado a los dispositivos:

IRM-1



Cable de alimentación 230 V (conector IEC C7)

código: WAPRZLAD230

Sirve para alimentar múltiples instrumentos de medición Sonel. Terminado en un lado con una clavija tipo C7 (el llamado "ocho"), y en el otro lado con una clavija de red CEE 7/16 ("Europlug").

Sección de hilo	2 x 0,75 mm ²
Tensión nominal	250 V AC/DC

Accesorio dedicado a los dispositivos:

MPI-540-PV

MPI-540

MPI-536

MPI-535

MPI-530-IT

MPI-530

MPI-525

MPI-520





Kit para cargar la batería MPI

código: WAKPLLADMPI520

Juego para la alimentación y carga de baterías de medidores elegidos de la serie MPI.

Nombre	Código
Batería NiMH	WAAKU07
Cable para cargar la batería del mechero de coche 12 V	WAPRZLAD12SAM
Alimentador Z-7	WAZASZ7
Cable de alimentación 230 V (conector IEC C7)	WAPRZLAD230



Accesorio dedicado a los dispositivos:

MPI-530-IT

MPI-530

MPI-525

MPI-520



Adaptador de alimentación AZ-2

código: WAADAAZ2

Se utiliza para cargar la batería del medidor directamente desde el tablero eléctrico. Esto resulta ser especialmente útil durante su registro a largo plazo en las estructuras donde no se puede hacer uso de la toma de red. Las clavijas de paso permiten cargar el analizador sin dejar de realizar las mediciones. Conectado a la fuente de alimentación a través del extremo IEC C8 ("ocho"), el AZ-2 no necesita los adaptadores adicionales para funcionar correctamente.

Accesorio dedicado a los dispositivos:

MPI-540-PV

MPI-540

MPI-536

MPI-535





transporte



Funda L2

código: WAFUTL2

Diseñado para almacenar y transportar el medidor con accesorios. Dispone de dos compartimentos principales, dos bolsillos cerrados con cremalleras y dos bolsillos cerrados con el cierre tipo velcro, un bolsillo especial para documentos y un inserto para guardar carretes con cables de medición.

El fondo de la funda está protegido contra el contacto con el suelo (cuatro pies). El juego se completa con un asa de transporte y una correa para colgar del hombro.

Accesorio dedicado a los dispositivos:

MPI-540-PV

MPI-540

MPI-536

MPI-535

MPI-530-IT

MPI-530

MPI-525

MPI-520



Funda L3

código: WAFUTL3

Una funda especialmente diseñada para el almacenamiento y el transporte seguro de las sondas largas (80 cm) para clavarlas en el suelo. Dispone de una correa para colgar del hombro. Resistentes costuras evitan desgarros. Estos fragmentos de la funda que están expuestos a la perforación con la parte aguda de las sondas, tienen una estructura reforzada.

Accesorio dedicado a:

WASONG80V2



Funda L4

código: WAFUTL4

Diseñada para almacenar y transportar el medidor con sus accesorios. Dispone de tres compartimentos principales con cierre y de un bolsillo en solapa. En el interior de los compartimentos se han insertado gomas elásticas para una fijación estable de los accesorios.

La funda dispone de una correa para colgar del hombro. El fondo está protegido contra el contacto con el suelo por dos pies.

Accesorio dedicado a los dispositivos:

MPI-520

PVM-1020 KIT





Funda M6

código: WAFUTM6

Diseñada para almacenar y transportar el medidor con sus accesorios. Dispone de un compartimiento principal con cierre y de un bolsillo en solapa. El compartimiento principal está equipado con un inserto que lo divide en las partes más pequeñas. También hay gomas adicionales para una fijación estable de los accesorios. La funda dispone de una correa para colgar del hombro. El fondo está protegido contra el contacto con el suelo por cuatro pies.

Accesorio dedicado a los dispositivos:

MPI-507

MPI-506

MRP-502

MRP-201

PVM-1020



Funda M13

código: WAFUTM13

Diseñada para almacenar y transportar el medidor con sus accesorios. Protege el material guardado contra la suciedad y los daños. Cuenta con una correa para colgar la funda del hombro.

Accesorio dedicado a los dispositivos:

MPI-540-PV



Funda M14

código: WAFUTM14

Diseñada para almacenar y transportar el medidor con sus accesorios. Protege el material guardado contra la suciedad y los daños. Cuenta con una correa para colgar la funda del hombro.

Accesorio dedicado a los dispositivos:

IRM-1



Estuche rígido

Asegura un transporte seguro y el almacenamiento del analizador junto con sus accesorios. El gran número de compartimientos permite proteger eficazmente varios dispositivos.

Juego	Código
Estuche rígido XL-12	WAWALXL12
Estuche rígido XL-13	WAWALXL13

Accesorios dedicados a los dispositivos:



Estuche XL-12



Estuche XL-13

MPI-540-PV

MPI-540

MPI-530-IT

MPI-530

MPI-536

MPI-535





transporte



Arnés L2 para el medidor

código: WAPOZSZEKPL

El juego incluye una correa para llevar el medidor en la mano y otra para colgarlo al cuello y del hombro. La correa más larga es ajustable.

Accesorio dedicado a los dispositivos:

MPI-540-PV

MPI-540

MPI-536

MPI-535

MPI-530-IT

MPI-530

MPI-525

MPI-520



Arnés M1 para el medidor

código: WAPOZSZE4

Están previstos para transportar y colgar los medidores Sonel. Los tirantes tienen una longitud ajustable. Permiten colgar el equipo tanto al cuello como del hombro.

Accesorio dedicado a los dispositivos:

MPI-507

MPI-506

MPI-502F

MRP-201

PVM-1020 KIT





















Foto	Nombre	Código	MPI-540-PV Solar	MPI-540-PV	MPI-540-PV Start	MPI-540	MPI-540 Start	MPI-536	MPI-535	MPI-530/530-HT	MPI-525	MPI-520	MPI-520 Start	MPI-507	MPI-506	MPI-502F	MRP-201	PVM-1020 KIT	PVM-1020	IRM-1
	Medidor para instalaciones fotovoltaicas PVM-1020	WMGBPVM1020																1	1	•
	Medidor de radiación solar y temperatura IRM-1	WMGBIRM1	•	•	•													1	•	1
	Adaptador divisor de fase AC-16	WAADAAC16	•	•	•	•	•			•		•	•					•	•	
	Adaptador AGT para enchufe trifásico 16 A	WAADAAGT16C	•	•	•	•	•	•	•	•	•	•	•	•	•	•	•	•	•	•
	Adaptador AGT para enchufe trifásico 16 A	WAADAAGT16P	•	•	•	•	•	•	•	•	•	•	•	•	•	•	•	•	•	•
	Adaptador AGT para enchufe industrial monofásico 16 A	WAADAAGT16T	•	•	•	•	•	•	•	•	•	•	•	•	•	•	•	•	•	•
	Adaptador AGT para enchufe trifásico 32 A	WAADAAGT32C	•	•	•	•	•	•	•	•	•	•	•	•	•	•	•	•	•	•
	Adaptador AGT para enchufe trifásico 32 A	WAADAAGT32P	•	•	•	•	•	•	•	•	•	•	•	•	•	•	•	•	•	•
	Adaptador AGT para enchufe industrial monofásico 32 A	WAADAAGT32T	•	•	•	•	•	•	•	•	•	•	•	•	•	•	•	•	•	•
	Adaptador AGT para enchufe trifásico 63 A	WAADAAGT63P	•	•	•	•	•	•	•	•	•	•	•	•	•	•	•	•	•	•
	Adaptador AutoISO-1000C	WAADAAISO10C	•	•	•	•	•		•	•		•	•							
	Adaptador AutoISO-2500	WAADAAISO25						•			•									
	Adaptador EVSE-01	WAADAEVSE01	•	•	•	•	•	•	•	•	•	•	•	•	•	•				
	Adaptador PVM-1	WAADAPVM1	1	1	1															
	Kit de sujeción y medición para el IRM-1 (kit de montaje de medidor de radiación solar para paneles fotovoltaicos + sonda para medir la temperatura de los paneles fotovoltaicos y el medio ambiente)	WASONTPVCKPL	•	•	•													1		1
	Kit de medición de la radiación solar (medidor de radiación solar y temperatura IRM-1 + kit de sujeción y medición para el IRM-1 + alimentador Z24 + adaptador LORA-S1 para transmisión de datos + funda M14)	WMGBIRM1MPI	1	•	•															
	Adaptador TWR-1J (adaptador para examinar el interruptor RCD)	WAADATWR1J	•	•	•	•	•	•	•	•	•	•	•	•	•	•	•	•	•	•
	Adaptador WS-01 que inicia la medición (conector UNI-Schuko)	WAADAWS01															•	•		
	Adaptador WS-03 que inicia la medición (conector UNI-Schuko)	WAADAWS03	1	1	1	1	1	1	1	1	1	1	1	1	1					

Foto	Nombre	Código	MPI-540-PV Solar	MPI-540-PV	MPI-540-PV Start	MPI-540	MPI-540 Start	MPI-536	MPI-535	MPI-530/530-IT	MPI-525	MPI-520	MPI-520 Start	MPI-507	MPI-506	MPI-502F	MRP-201	PVM-1020 KIT	PVM-1020	IRM-1	
	Adaptador WS-04 (conector angular UNI-Schuko)	WAADAWS04	•	•	•	•	•	•	•	•	•	•	•	•	•						
	Adaptador WS-05 (conector angular UNI-Schuko)	WAADAWS05												•	•	•	1				
	Adaptador WS-06 (conector miniDIN-4P)	WAADAWS06	•	•	•	•	•	•	•	•											
	Adaptador WS-07 para medir la impedancia de bucle Z(L-N)	WAADAWS07												•	•	•					
	Adaptador WS-09 (sonda de punta)	WAADAWS09	•	•	•	•	•	•	•												
	Adaptadores para el conector para riel roscado M4/M6 (juego de 4 uds.)	WAADAM4M64	1	1	1	1	1														
	Adaptador toma tipo banana-MC4 (juego de 2 uds.)	WAADAMC4	1	1	1														1	1	
	Divisor MC4 para medición de potencia en instalaciones fotovoltaicas (juego de 2 uds.)	WAADAMC4SKPL																•	•		
	Adaptador para pinza C-PV	WAADACPV	1	1	1																
	Cable 2,0 m de dos hilos para la pinza N-1	WAPRZ002DZBB	•	•	•	•	•	•	•	•											
	Pinza flexible F-1A (Ø360 mm)	WACEGF1AOKR	•	•	•	•	•			•											
	Pinza flexible F-2A (Ø235 mm)	WACEGF2AOKR	•	•	•	•	•			•											
	Pinza flexible F-3A (Ø120 mm)	WACEGF3AOKR	3	3	•	3	•			•											
	Pinza de transmisión N-1 (Ø52 mm, incluye el cable de dos hilos)	WACEGN1BB	•	•	•	•	•	•	•	•											
	Pinza de medición C-3 (fi 52 mm)	WACEGC3OKR	•	•	•	•	•	•	•	•		•	•								
	Pinza de medición C-4A (Ø52 mm) 1000 A AC	WACEGC4AOKR	•	•	•	•	•														
	Pinza de medición C-5A (Ø39 mm) 1000 A AC/DC	WACEGC5AOKR	•	•	•	•	•														
	Pinza de medición C-6A (Ø20 mm) 10 A AC	WACEGC6AOKR	•	•	•	•	•			•											
	Pinza de medición C-7A (fi 24 mm) 100 A AC	WACEGC7AOKR	•	•	•	•	•														
	Pinza C-PV	WACEGCPVOKR	1	1	1														1	1	





















Foto	Nombre	Código	MPI-540-PV Solar	MPI-540-PV	MPI-540-PV Start	MPI-540	MPI-540 Start	MPI-536	MPI-535	MPI-530/530-IT	MPI-525	MPI-520	MPI-520 Start	MPI-507	MPI-506	MPI-502F	MRP-201	PVM-1020 KIT	PVM-1020	IRM-1
	Cocodrilo negro 1 kV 20 A	WAKROBL20K01	1	1	1	1	1				1							1	1	
	Cocodrilo rojo 1 kV 20 A	WAKRORE20K02	1	1	1	1	1	1	1	1	•	1	1	1	1	•	•	1	1	
	Cocodrilo azul 1 kV 20 A	WAKROBU20K02	1	1	1	1	1	1	1	1	•	•	•	•	•	•	•			
	Cocodrilo amarillo 1 kV 20 A	WAKROYE20K02	1	1	1	1	1	1	1	1	1	1	1	1	1	1	1	1	1	1
	Cocodrilo negro 11 kV 32 A	WAKROBL32K09						1			1									
	Cocodrilo rojo 11 kV 32 A	WAKRORE32K09						•			•									
	Cable 1,2 m negro 1 kV (conectores tipo banana)	WAPRZ1X2BLBB																1	1	
	Cable 1,2 m negro 1 kV con señalizador N (conectores tipo banana)	WAPRZ1X2BLBBN	1	1	1	1	1													
	Cable 1,2 m rojo 1 kV (conectores tipo banana)	WAPRZ1X2REBB	1	1	1	1	1	1	1	1	1	1	1	1	1	1	1	1	1	1
	Cable 1,2 m azul 1 kV (conectores tipo banana)	WAPRZ1X2BUBB	1	1	1	1	1	1	1	1	1	1	1	1	1	1	1			
	Cable 1,2 m amarillo 1 kV (conectores tipo banana)	WAPRZ1X2YEBB	1	1	1	1	1	1	1	1	1	1	1	1	1	1	1	1	1	1
	Cable 5 m rojo 1 kV (conectores tipo banana)	WAPRZ005REBB	•	•	•	•	•	•	•	•	•	•	•	•	•	•	•			
	Cable 10 m rojo 1 kV (conectores tipo banana)	WAPRZ010REBB	•	•	•	•	•	•	•	•	•	•	•	•	•	•	•			
	Cable 20 m rojo 1 kV (conectores tipo banana)	WAPRZ020REBB	•	•	•	•	•	•	•	•	•	•	•	•	•	•	•			
	Cable 30 m rojo 1 kV en carrete (conectores tipo banana)	WAPRZ030REBBN												1						
	Cable 15 m azul 1 kV en carrete (conectores tipo banana)	WAPRZ015BUBBN												1						
	Cable 15 m rojo en carrete (conectores tipo banana)	WAPRZ015BUBBSZ	1	1	1	1	1	1	1	1	1	1	•	•						
	Cable 25 m rojo en carrete (conectores tipo banana)	WAPRZ025REBBSZ	•	•	•	•	•	•	•	•	•	•	•	•						
	Cable 25 m azul en carrete (conectores tipo banana)	WAPRZ025BUBBSZ	•	•	•	•	•	•	•	•	•	•	•	•						
	Cable 30 m rojo en carrete (conectores tipo banana)	WAPRZ030REBBSZ	1	1	1	1	1	1	1	1	1	1	•	•						





















Foto	Nombre	Código	MPI-540-PV Solar	MPI-540-PV	MPI-540-PV Start	MPI-540	MPI-540 Start	MPI-536	MPI-535	MPI-530/530-IT	MPI-525	MPI-520	MPI-520 Start	MPI-507	MPI-506	MPI-502F	MRP-201	PVM-1020 KIT	PVM-1020	IRM-1	
	Cable 50 m amarillo en carrete (conectores tipo banana)	WAPRZ050YEBBSZ	•	•	•	•	•	•	•	•	•	•	•	•							
	Cable 1,8 m negro 5 kV (conectores tipo banana, blindado)	WAPRZ1X8BLBB						1			1										
	Cable 1,8 m rojo 5 kV (conectores tipo banana)	WAPRZ1X8REBB						1			1										
	Sonda para medir la resistencia de suelos y paredes PRS-1	WASONPRS1	•	•	•	•	•	•	•	•	•	•	•	•							
	Sonda de luxómetro LP-1 (conector PS/2)	WAADALP1	•	•	•	•	•	•	•	•	•										
	Sonda de luxómetro LP-1 + adaptador (conector WS-06)	WAADALP1KPL	•	•	•	•	•	•	•	•	•										
	Sonda de luxómetro LP-10A (conector PS/2)	WAADALP10A	•	•	•	•	•	•	•	•	•										
	Sonda de luxómetro LP-10A + adaptador (conector WS-06)	WAADALP10AKPL	•	•	•	•	•	•	•	•	•										
	Sonda de luxómetro LP-10B (conector PS/2)	WAADALP10B	•	•	•	•	•	•	•	•	•										
	Sonda de luxómetro LP-10B + adaptador (conector WS-06)	WAADALP10BKPL	•	•	•	•	•	•	•	•	•										
	Sonda de punta 1 kV (2 m desplegable, toma tipo banana)	WASONSP2M	•	•	•	•	•	•	•	•	•	•	•	•	•	•	•	•			
	Sonda negra de punta 1 kV (toma tipo banana)	WASONBLOGB1																	•	•	
	Sonda roja de punta 1 kV (toma tipo banana)	WASONREOGB1	1	1	1	1	1	1	1	1	1	1	1	1	1	1	1	1	1	1	1
	Sonda azul de punta 1 kV (toma tipo banana)	WASONBUOGB1	1	1	1	1	1	1	1	1	1	1	1	1	1	1	•				
	Sonda amarilla de punta 1 kV (toma tipo banana)	WASONYEGB1	1	1	1	1	1	1	1	1	1	1	•	1	1	•	•	•	•		
	Sonda negra de punta 5 kV (toma tipo banana)	WASONBLOGB2							•		•										
	Sonda roja de punta 5 kV (toma tipo banana)	WASONREOGB2							1		1										
	Sonda para medir la temperatura de los paneles fotovoltaicos y el medio ambiente	WASONTPVC	•	•	•														•		•
	Sonda de medición para clavar en el suelo (25 cm)	WASONG25													2						
	Sonda de medición para clavar en el suelo (30 cm)	WASONG30	2	2	2	2	2	2	2	2	2	2	•	•							



































Foto	Nombre	Código	MPI-540-PV Solar	MPI-540-PV	MPI-540-PV Start	MPI-540	MPI-540 Start	MPI-536	MPI-535	MPI-530/530-HT	MPI-525	MPI-520	MPI-520 Start	MPI-507	MPI-506	MPI-502F	MRP-201	PVM-1020 KIT	PVM-1020	IRM-1
	Sonda de medición para clavar en el suelo (80 cm)	WASONG80V2	•	•	•	•	•	•	•	•	•	•	•	•						
	Mordaza (conector tipo banana)	WAZACIMA1	•	•	•	•	•	•	•	•	•	•	•	•						
	Simulador de cable CS-1	WAADACS1	•	•	•	•	•	•	•	•	•	•	•							
	Caja de calibración CS-5kV	WAADACS5KV						•		•										
	Batería recargable NiMH 4,8 V 4,2 Ah	WAAKU07								1	1	•	•							
	Batería Li-Ion 11,1 V 3,4 Ah	WAAKU15	1	1	1	1	1	1	1											
	Recipiente para baterías	WAPQJ1								•	•	1	1							
	Fuente de alimentación para cargar la batería Z7	WAZASZ7	1	1	1	1	1	1	1	1	1	•	•							
	Fuente de alimentación de 5 V Z24 con salida USB 2.0 y cable micro-USB desmontable	WAZASZ24																1		1
	Cable de alimentación 230 V (conector IEC C7)	WAPRZLAD230	1	1	1	1	1	1	1	1	1	•	•							
	Kit para cargar la batería MPI	WAKPLADMPI520								•	•	•	•							
	Adaptador de alimentación AZ-1 (conector IEC C7/tipo banana)	WAADAAZ2	•	•	•	•	•	•	•											
	Cable para cargar la batería del mechero de coche	WAPRZLAD12SAM	1	1	1	1	1	1	1	1	•	•	•							
	Carrete para enrollar el cable de medición	WAPZSZP1	•	•	•	•	•	•	•	•	•	•	•							
	Arnés para el medidor (tipo L-2)	WAPZSZEKPL	1	1	1	1	1	1	1	1	1	1	1							
	Arnés para el medidor (tipo M1)	WAPZSZE4												1	1	1	1	1	1	1
	Soporte - gancho M1 para el medidor	WAPZUCH1												1	1	1	•	•	•	
	Correa colgante magnética	WAPZUCH6												•	•	•				
	Tapa protectora plegable	WAPZUCH12	•	•	•	•	•	•	•	•	•	•	•							
	Kit de montaje de medidor de radiación solar para paneles fotovoltaicos	WAPZUCHPV	•	•	•													1		1

Foto	Nombre	Código	MPI-540-PV Solar	MPI-540-PV	MPI-540-PV Start	MPI-540	MPI-540 Start	MPI-536	MPI-535	MPI-530/530-IT	MPI-525	MPI-520	MPI-520 Start	MPI-507	MPI-506	MPI-502F	MRP-201	PVM-1020 KIT	PVM-1020	IRM-1	
	Abrazadera de montaje del medidor de radiación solar para paneles fotovoltaicos	WAZACPV	•	•	•													•		•	
	Funda L2	WAFUTL2	1	1	1	1	1	1	1	1	1	1	•								
	Funda L3	WAFUTL3	•	•	•	•	•	•	•	•	•	•	•	•							
	Funda L4	WAFUTL4										•	1							1	
	Funda M6	WAFUTM6												1	1	1	1			1	
	Funda M13 para accesorios PV	WAFUTM13	1	1	1																
	Funda M14	WAFUTM14																			1
	Estuche rígido XL12	WAWALXL12	•	•	•	•	•	•	•												
	Estuche rígido XL13	WAWALXL13								•											
	Funda S-4 para mini teclado Bluetooth	WAFUTS4								•											
	Cable de transmisión, terminado con conector USB	WAPRZUSB	1	1	1	1	1	1	1	1	1	1	1								
	Adaptador LORA-S1 para transmisión de datos (USB)	WAADAUSBLORA	•	•	•																
	Receptor OR-1 para transmisión de radio (USB)	WAADAUSBOR1									•	•	•				1				
	Programa Sonel Reports PLUS	WAPROREPORTSPPLUS	•	•	•	•	•	•	•	•	•	•	•	•	•	•	•	•	•	•	•
	Programa Sonel Reader	WAPROREADER	1	1	1	1	1	1	•	•	•	•	•	•	•	•	•	•	•	•	•

1, 2, 4 - número de accesorios estándares
• - accesorio opcional



